

PLANTA DE SITUAÇÃO
ESCALA 1/2000

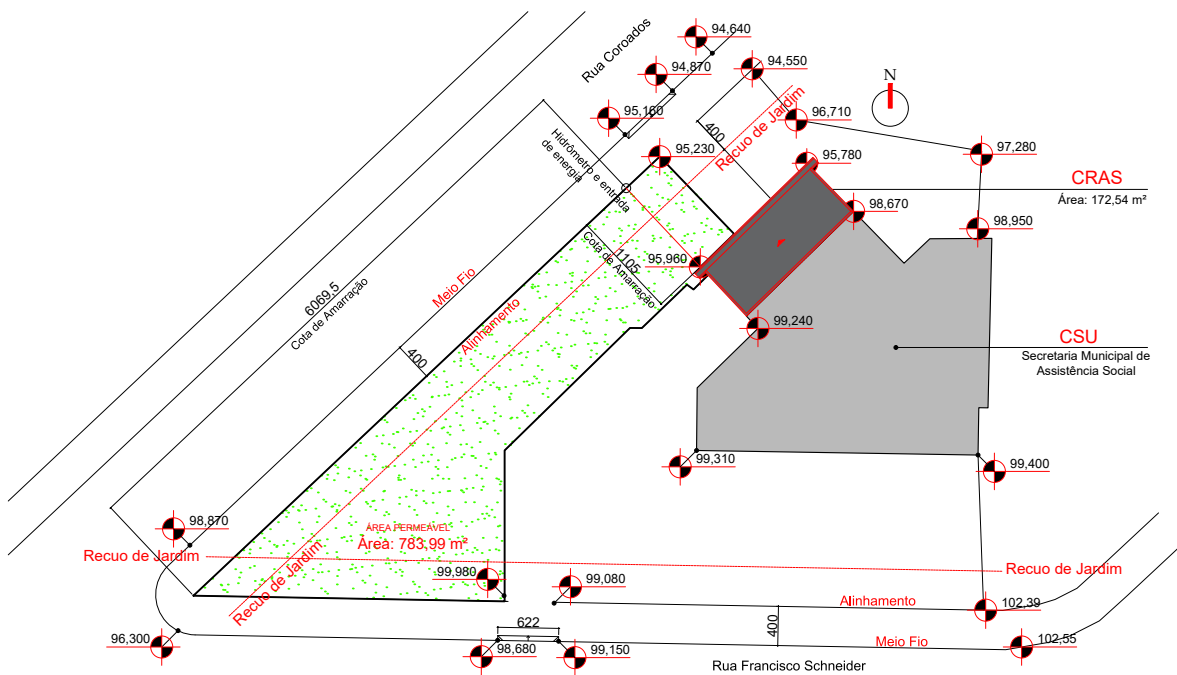

PLANTA DE LOCALIZAÇÃO
ESCALA 1/500

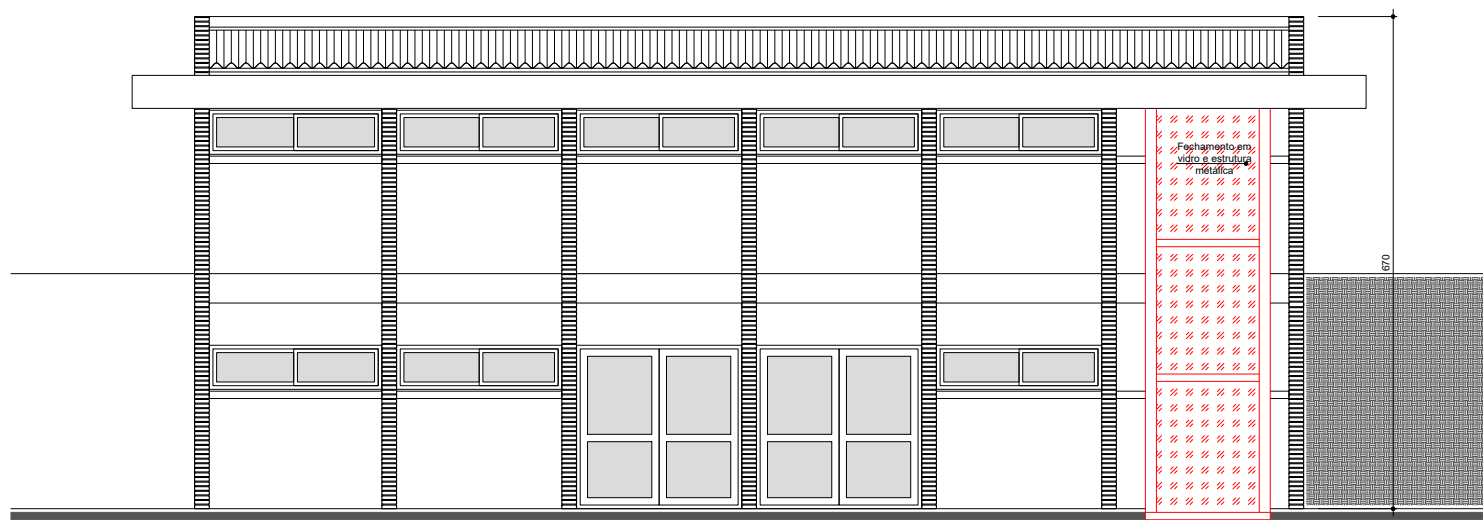

FACHADA NORTE
ESCALA 1/100

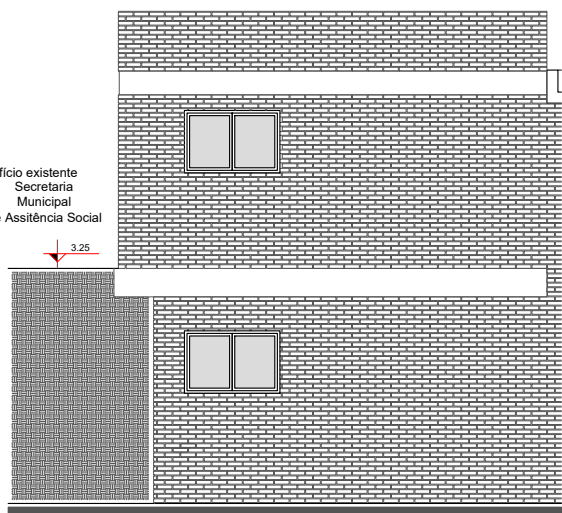

FACHADA LESTE
ESCALA 1/100

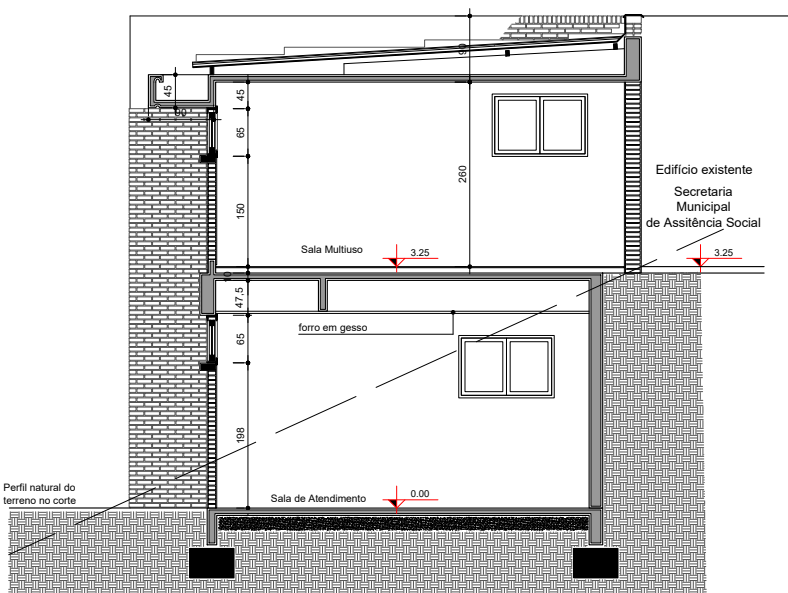

CORTE AA
ESCALA 1/100

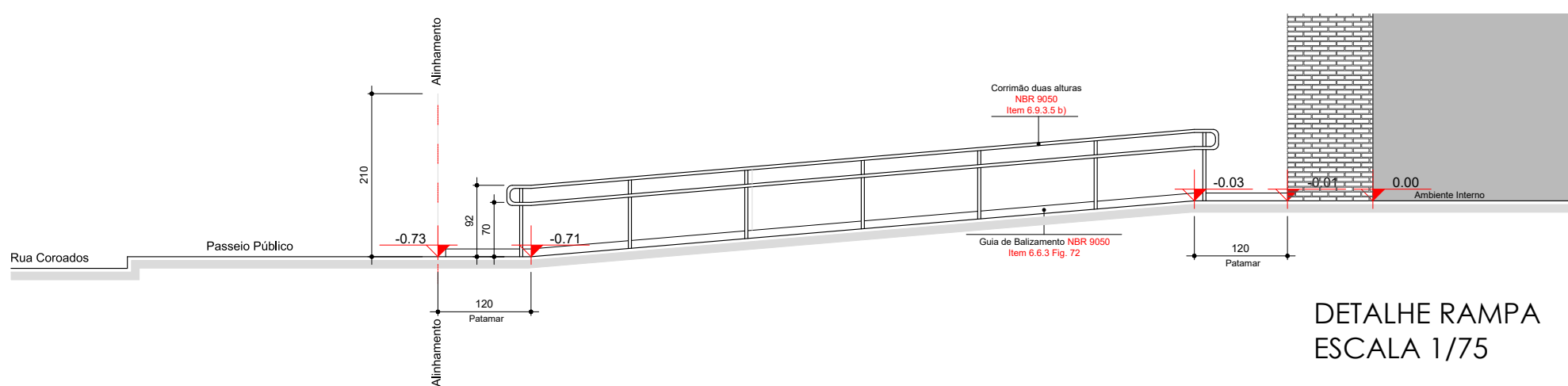

DETALHE RAMPA
ESCALA 1/75

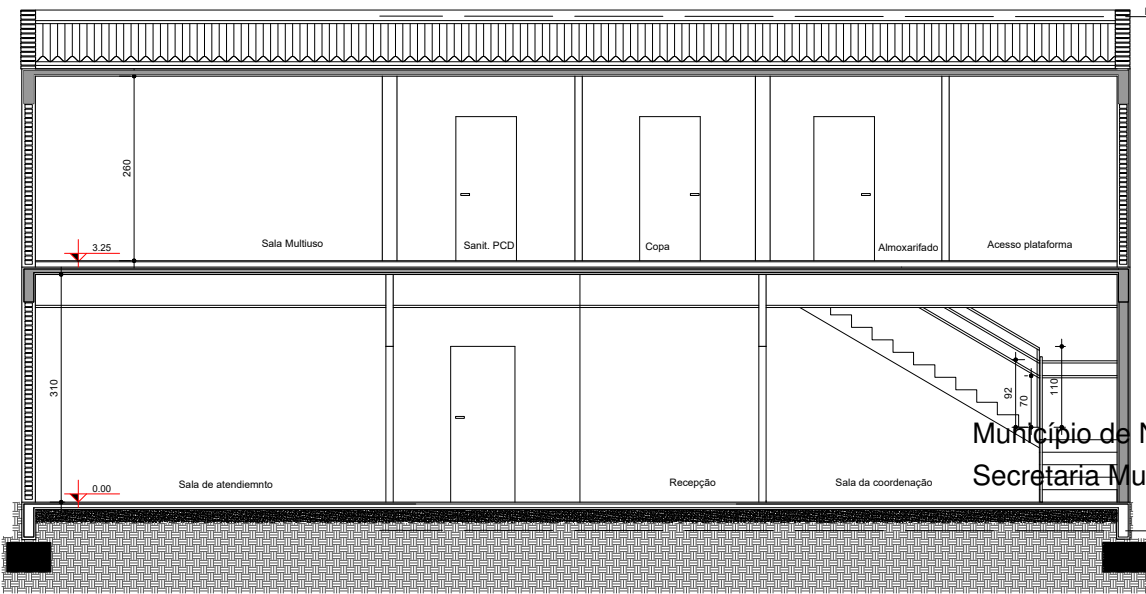

CORTE BB
ESCALA 1/100



Município de Nova Prata
Secretaria Municipal de Urbanismo e Mobilidade Urbana

INFORMAÇÕES DO PROJETO
adu-zmpf-jrg

Aprovação de Projeto de Acessibilidade

ACESSO EM

Para consultar acesse: <https://novaprataurb.sisla.com.br/transparencia/emprendimentos>
Digite o código: adu-zmpf-jrg
Chave de acesso: pS1tz2Ly

DEFERIDO POR

Leticia Bortoluzzi 22/04/2026 11:01

APROVADO POR

Leticia Bortoluzzi Aprovado 22/04/2026 10:49



MUNICÍPIO DE NOVA PRATA

ASSUNTO/LOCAL

REFORMA E ADEQUAÇÃO À ACESSIBILIDADE
CENTRO REFERÊNCIA ASSIOSTÊNCIA SOCIAL-CRAS

ESPECIFICAÇÕES

ACESSIBILIDADE E ARQUITETÔNICO - SITUAÇÃO/LOCALIZAÇÃO

RESPONSÁVEL TÉCNICO

Arq. e Urb. Adriane Vassoler-CAU A70208-0

PROPRIETÁRIO

Prefeitura Municipal de Nova Prata- CNPJ: 91.618.439/0001-38
Umberto Luiz Carnevalli- Prefeito

escala
indicada

área
172,54 m²

data
MAR./26

prancha
01/02